

# 署名用紙の送り方

① 二つに折る

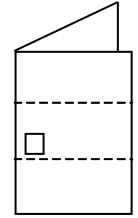

② さらに三つに折る

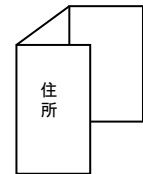

③ 一方の間に入れ込む

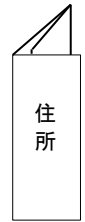

④ 上下をホッチキスでとめて、切手を貼れば、そのまま投函できます



※ 3枚まで 80円で送れます。

切手を  
貼って  
ください

〒556-0026  
大阪市浪速区浪速西2丁目3-2-608 上杉方

「アジア・太平洋地域の戦争犠牲者に思いを馳せ、

心に刻む集会」事務局 宛

住所〒

お名前

連絡先